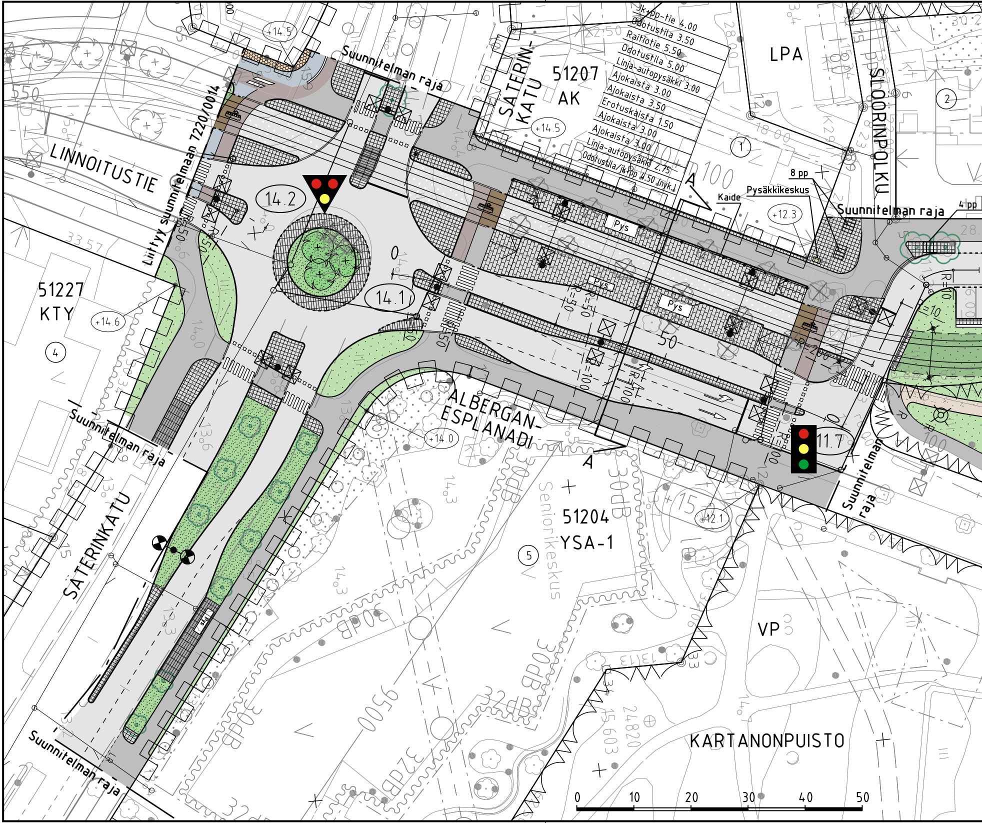
Jk+pp-tie 4.00
Odotustila 3.50
Raitiotie 5.50
Odotustila 5.00
Linja-autopysäkki 3.00
Ajokaista 3.00
Ajokaista 3.50
Erotuskaista 1.50
Ajokaista 3.00
Ajokaista 3.00
Linja-autopysäkki 2.75
Odotustila/jk+pp 4.50 (nyk.)
LPA
SLOORINPOLKU
51207
AK
SÄTERIN-
KATU
Suunnitelman raja
LINNOITUSTIE
Liittyy suunnitelmaan 7220/0014
+14.5
+14.5
14.2
14.1
1
2
A
Kaide
Pysäkkikeskus
8 pp
4 pp
+12.3
Pys
Pys
Pys
50
51227
KTY
+14.6
4
ALBERGAN-
ESPLANADI
+14.0
11.7
A
51204
YSA-1
Seniorikeskus
5
+12.1
SÄTERINKATU
VP
KARTANONPUISTO
30dB
32dB
0
10
20
30
40
50

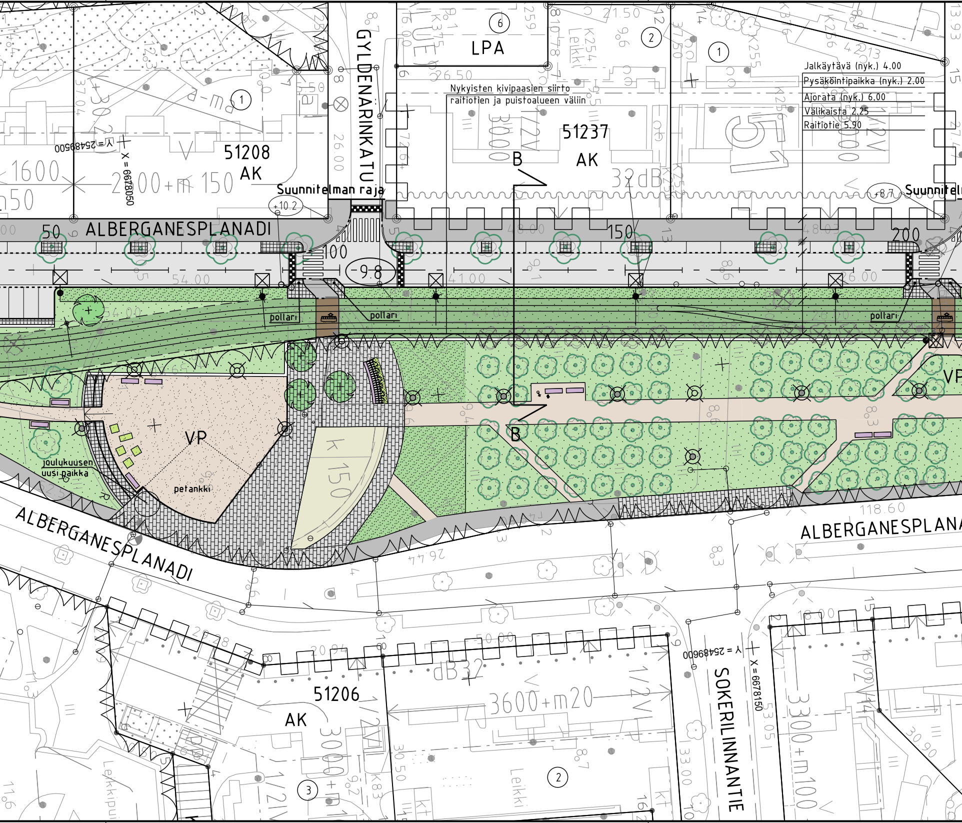
GYLDENÄRINKATU
LPA
⑥
②
①
51208
AK
51237
AK
B
B
Jalkäytävä (nyk.) 4.00
Pysäköintipaikka (nyk.) 2.00
Ajorata (nyk.) 6.00
Välikaista 2.25
Raitiotie 5.90
Nykyisten kivipaasien siirto
raitiotien ja puistoalueen väliin
Suunnitelman raja
Suunnitelm
+10.2
+8.7
ALBERGANESPLANADI
50
100
150
200
9.8
pollari
pollari
pollari
VP
VP
joulukuusen
uusi paikka
petankki
ALBERGANESPLANADI
ALBERGANESPLANA
118.60
51206
AK
②
③
SOKERILINNANTIE
Y = 2548950
X = 6678050
Y = 2548960
X = 6678150

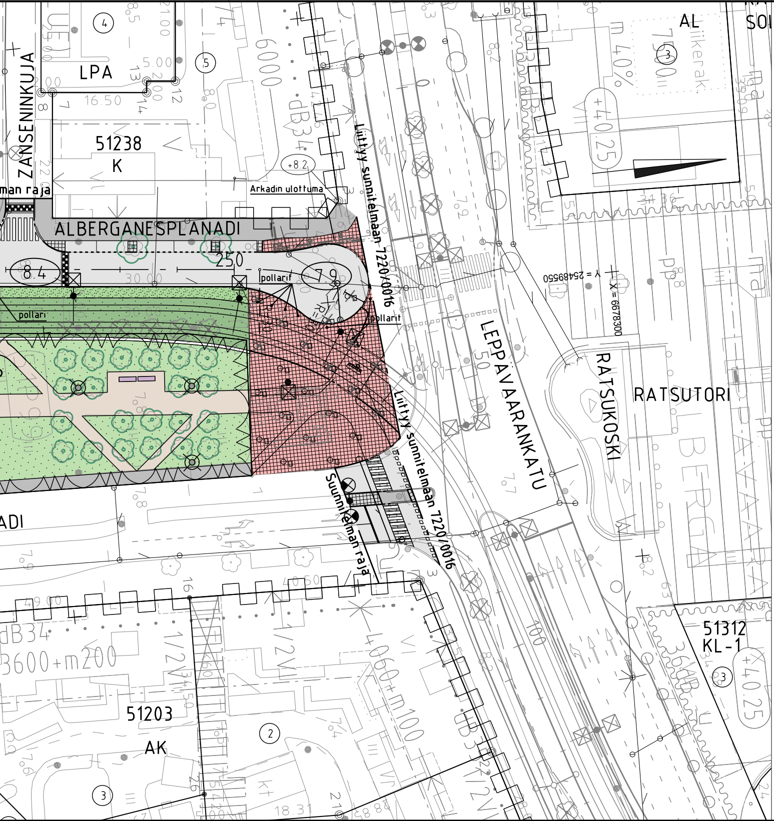
ZANSENINKUJA
man raja
LPA
4
5
51238
K
+8.2
Arkadin ulottuma
ALBERGANESPLANADI
250
8.4
30.00
pollarit
7.9
pollari
pollarit
Liittyy sunnitelmaan 7220/0016
Liittyy sunnitelmaan 7220/0016
Suunnitelman raja
LEPPÄVAARANKATU
RATSUKOSKI
RATSUTORI
AL
3
SOI
y = 2548950
x = 6678300
ADI
51312
KL-1
3
51203
AK
2
3

MERKINTÖJEN SELITYS

▭	ajorata, asfaltti
▭ ▭ ▭	jk+pp-tie / jk / pp, asfaltti
▨ 🟩	raitiotiealue, kova pinta/ nurmi
▤	raitiotie ajoradalla
▤	raitiotien ylityspaikka
▦ ▦ ▦ ▦ ▦	kiveys
▭	kivituhka
🟩 🟩 🟩	viheralue
✿	istutettava puu
∿	istutettava köynnös
✿ ⊗	säilytettävä / poistettava puu
▭ • ▬	paasikivimuuri / pollari / penkki
⚐ ⚐	lipputanko ja poistuva lipputanko
—•—•—	kaide
Pys	pysäkkikatos
━┻━┻━	tukimuuri
———	reunatuki
- - - -	madallettu reunatuki
LR	luiskattu reunatuki
═══	upotettu reunatuki
▤ ▤	suojatie sekä suojatie ja pyötien jatke
▮ ▮	viljelylaatikoita, liikuntavälineet, pergola

	hulevesiviemäri, suunniteltu / rakennettu	⊠	yhteiskäyttöpylväs
○ ∩ ○	hulevesikaivo, kitakaivo, tarkastuskaivo		ajojohdinpylväs
7.9	kadun likimääräinen korkeusasema	🚦	liikennevalo-ohjaus
+8.2	likim. nykyinen maanpinnan korkeusasema	▼	raitiovaunuvalot
⊠	valaisinpylväs		

Alberganesplanadi
Tyyppipoikkileikkaus B-B
1:100

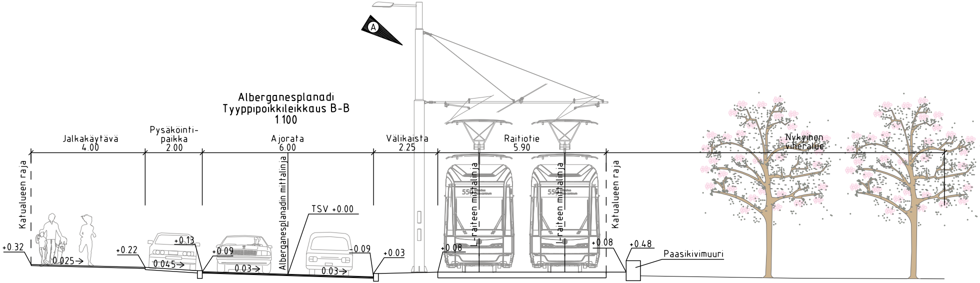
A
Jalkakäytävä 4.00
Pysäköinti-paikka 2.00
Ajorata 6.00
Välikaista 2.25
Raitiotie 5.90
Nykyinen viheralue
Katualueen raja
Alberganesplanadin mittalinja
L-raiteen mittalinja
L-raiteen mittalinja
Katualueen raja
TSV +0.00
+0.32
0.025→
+0.22
0.045→
+0.13
+0.09
0.03→
-0.09
0.03→
+0.03
+0.08
+0.08
+0.48
Paasikivimuuri

Alberganesplanadi
Tyyppipoikkileikkaus A-A
1:100

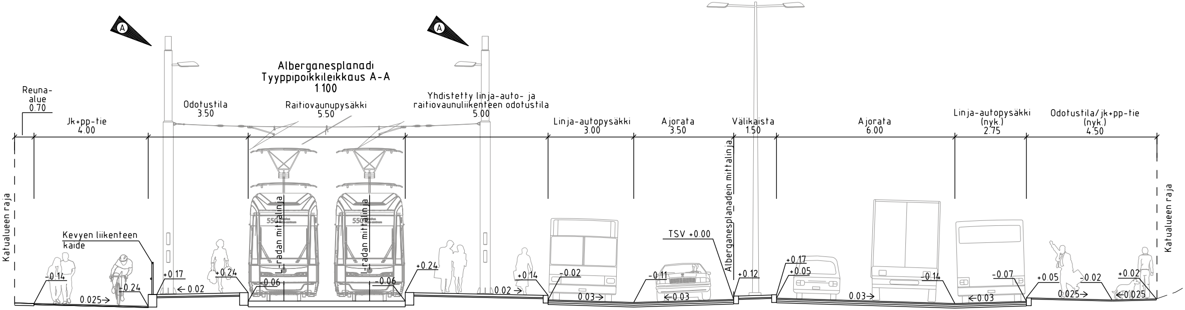
A
A
Reuna-alue 0.70
Jk+pp-tie 4.00
Odotustila 3.50
Raitiovaunupysäkki 5.50
Yhdistetty linja-auto- ja raitiovaunuliikenteen odotustila 5.00
Linja-autopysäkki 3.00
Ajorata 3.50
Välikaista 1.50
Ajorata 6.00
Linja-autopysäkki (nyk.) 2.75
Odotustila/jk+pp-tie (nyk.) 4.50
Katualueen raja
Kevyen liikenteen kaide
L-radan mittalinja
L-radan mittalinja
Alberganesplanadein mittalinja
Katualueen raja
TSV +0.00
-0.14
0.025→
-0.24
+0.17
← 0.02
+0.24
-0.06
-0.06
+0.24
0.02 →
+0.14
-0.02
0.03→
-0.11
←0.03
+0.12
+0.17
+0.05
0.03→
-0.14
-0.07
←0.03
+0.05
-0.02
0.025→
+0.02
←0.025

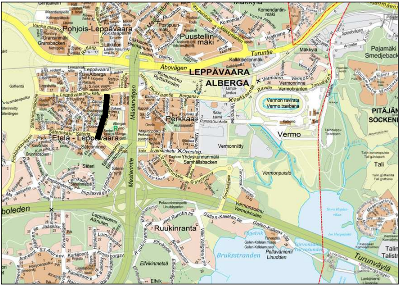
Pohjois-Leppävaara
Puustellin-mäki
Mäkkylä
Turuntie
Åbovägen
LEPPÄVAARA
ALBERGA
Perkkaa
Mestarintie
Vermo
Vermon ravirata
Vermo travbana
Etelä-Leppävaara
Säteri
Vermonniitty
Ruukinranta
Bruksstranden
Turunväylä
PITÄJÄN
SOCKEN
Tali
Pajamäki
Smedjebacka
Elfvikinmetsä
Elfvik
boleden

	M	S	T/H
C			
B			
A 2.4.2019	Lisätty ajojohdinpylväs tyyppipoikkileikkaukseen	Ramboll/JPir	3.4.2019 Eleonoora Salminen

ESPOON KAUPUNKI
KAUPUNKITEKNIIKAN KESKUS

ESBO STAD
STADSTEKNIKCENTRALEN

PIIRT.
SUUNN.
TARK. 25.2.2019 Eleonoora Salminen
HYV. 25.2.2019 Salla Hänninen
PPK
TELA

ALUE
KÄAVA **ALBERGANKARTANO**
KAUP.OSA 51 LEPPÄVAARA

NIMI ALBERGANESPLANADI

KLEHTI 18S, 19S
HNRO
LIITTYY
MKAAVA 1:500, 1:100
KOORD.JÄRJ. ETRS-GK25
KORKEUSJÄRJ. N2000

AIHE KATU, PUISTO

PIIR. LAJI KATUSUUNNITELMA, PUISTOSUUNNITELMA, TYYPPIPOIKKILEIKKAUS

NRO 7220/0015A

HSY:n vesihuolto
PL 100
00066 HSY
p.(09) 15611

NRO -

HYV.
TARK.
HYV.
TARK.

GT GEOTEKNIIKKA-YKSIKKÖ
SUUNN.
TARK.

KONS.
SUUNN.
TARK.

Raide-Jokerin projektitoimisto
Valimotie 1, 00380 Helsinki
raidejokeri@hel.fi

HYV.	22.2.2019	Jyrki Oinaanoja
TARK.	22.2.2019	Simo Koivuniemi
LAAT.	22.2.2019	Joonas Pirhonen, Kati Kuosmanen